



GESTION DE MÁXIMOS Y MINIMOS





Índice

1. Registro de cambios.....	3
2. Introducción.....	3
3. Descripción de la funcionalidad.....	4
A. Función general.....	4



1. Registro de cambios

Versión	Fecha	Autor	Descripción
1.1	10/11/2015	Olga Castañeda Etayo	Versión genérica



2. Introducción

Este manual está realizado para que el usuario obtenga una visión de cómo funciona la pantalla de gestión de máximos y mínimos de stock.



3. Descripción de la funcionalidad

A. Función general

La funcionalidad general de la pantalla es definir los stocks máximos y mínimos de las tiendas

Esta funcionalidad afecta a otros procesos de Castor que no son objetivo de este documento.

Para acceder a esta pantalla, tenemos que estar en un Terminal de Gestión de Red de Tiendas (GRT). La opción de menú se puede encontrar en el menú de gestión de artículos.

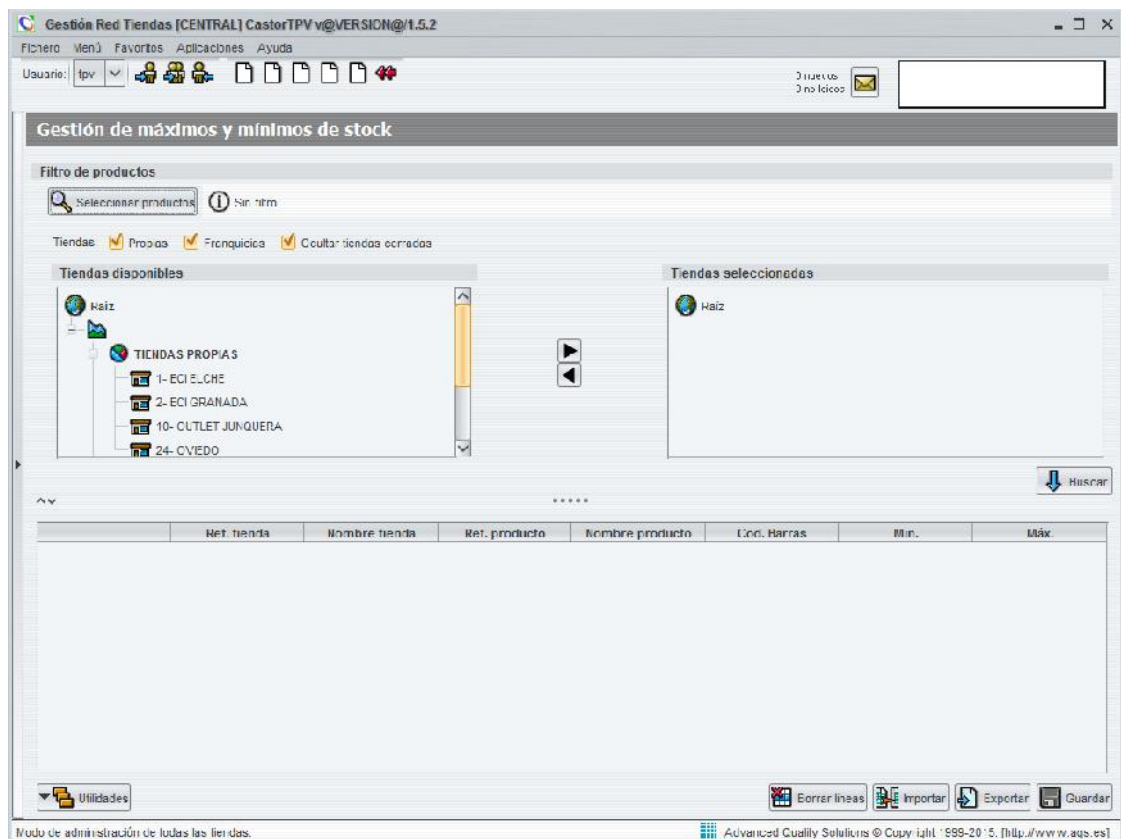

La pantalla consta de una parte de filtrado donde:

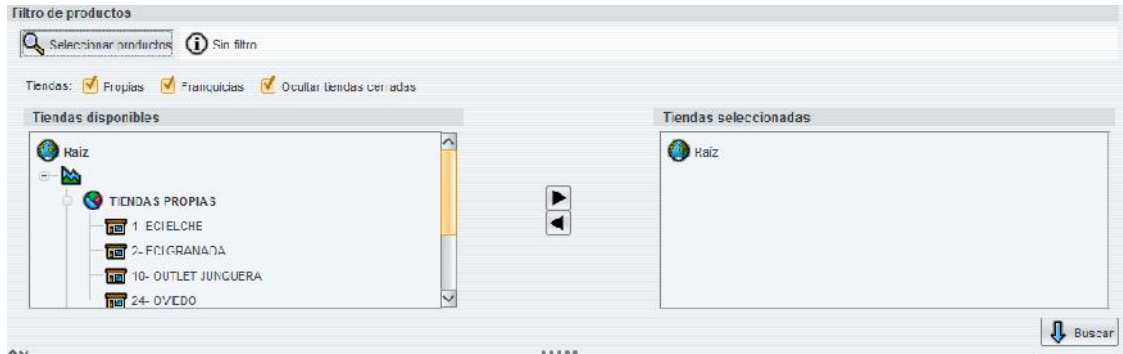

- Puede seleccionar productos individuales o un conjunto de productos.

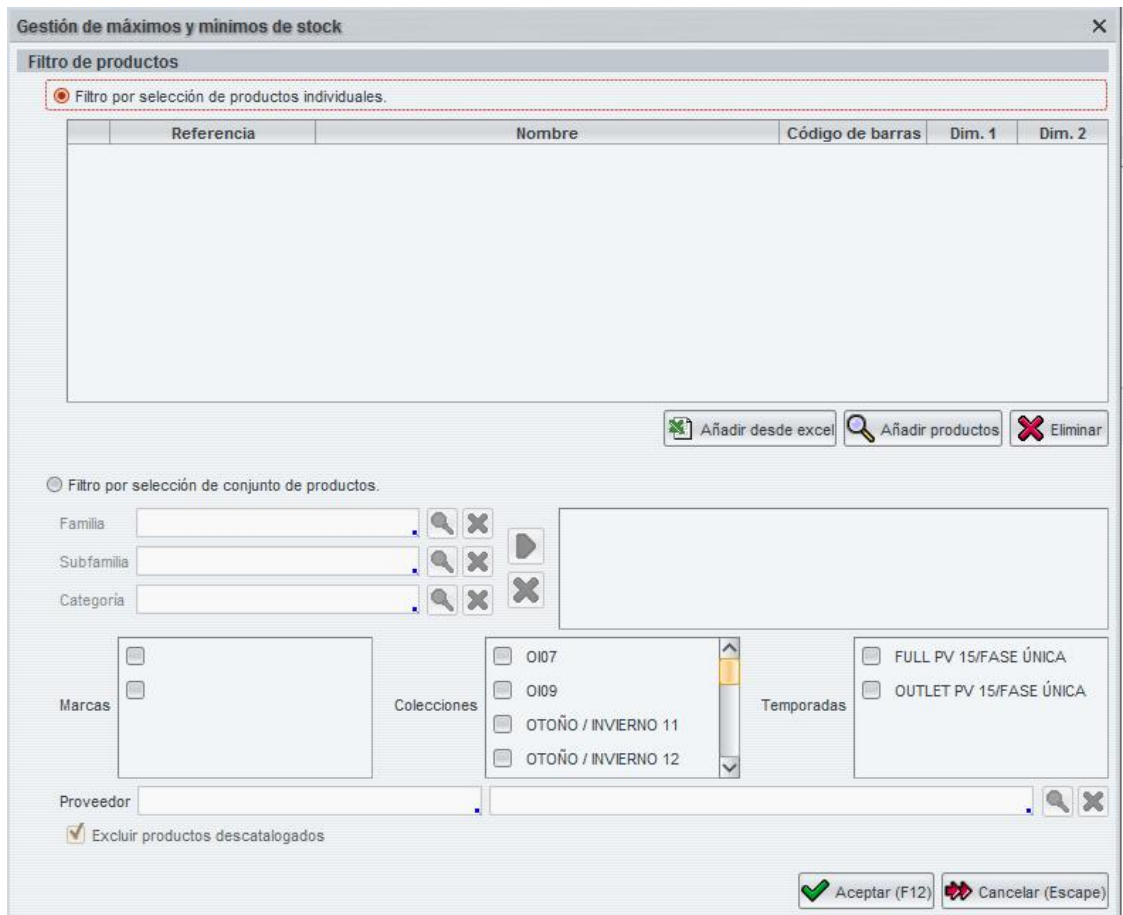

- Un selector de tiendas. En este selector de tiendas es obligatorio seleccionar alguna tienda para continuar con el proceso.
- Un botón de Búsqueda. Si pulsamos sobre dicho botón, nos buscará todos los productos que hayamos seleccionado y nos mostrará el stock máximo y mínimo para cada tienda filtrada. Esta información se mostrará en la tabla ubicada en la parte inferior de la pantalla que posteriormente comentaremos.

En la parte inferior de la pantalla tenemos:

	Ref. tienda	Nombre tienda	Ref. producto	Nombre producto	Cod. Barras	Min.	Máx.

Utilidades Errores líneas Importar Exportar Guardar

- Una tabla donde se visualizan los datos filtrados en la parte superior. En dicha tabla se podrá visualizar la referencia y nombre de la tienda a la cual pertenece el producto, el producto (referencia interna, nombre, código de barras, dimensiones) y los stock máximos y mínimos que tiene definido el producto para la tienda. Las dos únicas columnas editables por el usuario son el máximo y el mínimo del producto.

	Ref. tienda	Nombre tienda	Ref. producto	Nombre pro...	Cod. Barras	Matriz	Dim 1	Valor 1	Dim 2	Valor 2	Min.	Máx.
1	GW1	OUTLET . UNQ...	013712438...	5 ECLS 1	100000000009	Talla color	Talla	A	Color	VERDE		0
2	O01	OVIEDO	013712438...	5 ECLS 1	100000000009	Talla-color	Talla	A	Color	VERDE	0	0

- Una botonera con diferentes utilidades:
 - El botón de “Utilidades” despliega a su vez otra botonera donde se puede cambiar la tienda, seleccionar todos los elementos de la tabla e invertir la selección actual que tenemos por pantalla.



- Borrar líneas. Solo borra las líneas que están seleccionadas.
- Exportar. Se exporta lo que estamos visualizando por pantalla. (fig. siguiente)

	Ref. tienda	Nombre...	Ref. prod...	Nombre...	Cndt. Barr...	Matriz	Dim 1	Valor 1	Dim 2	Valor 2	Mín.	Máx.
1	E01	ECI GRAN...	01013712...	5 BOLS 1	*0000000...	Talle-cobr	Talla	A	Color	VERDE	3	5
2	GW1	OUTLET...	01013712...	5 BOLS 1	*0000000...	Talle-cobr	Talla	A	Color	VERDE	3	5
3	001	OVIEDO	01013712...	5 BOLS 1	*0000000...	Talle-cobr	Talla	A	Color	VERDE	0	0

- Importar. Cuando ejecutamos esta acción, se despliega un buscador de ficheros en donde tenemos que seleccionar un fichero con el mismo formato que el de la exportación.

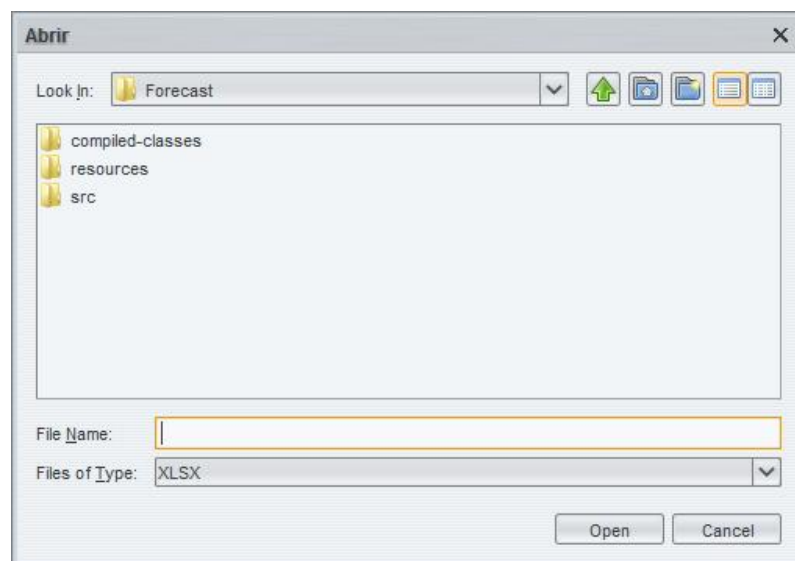

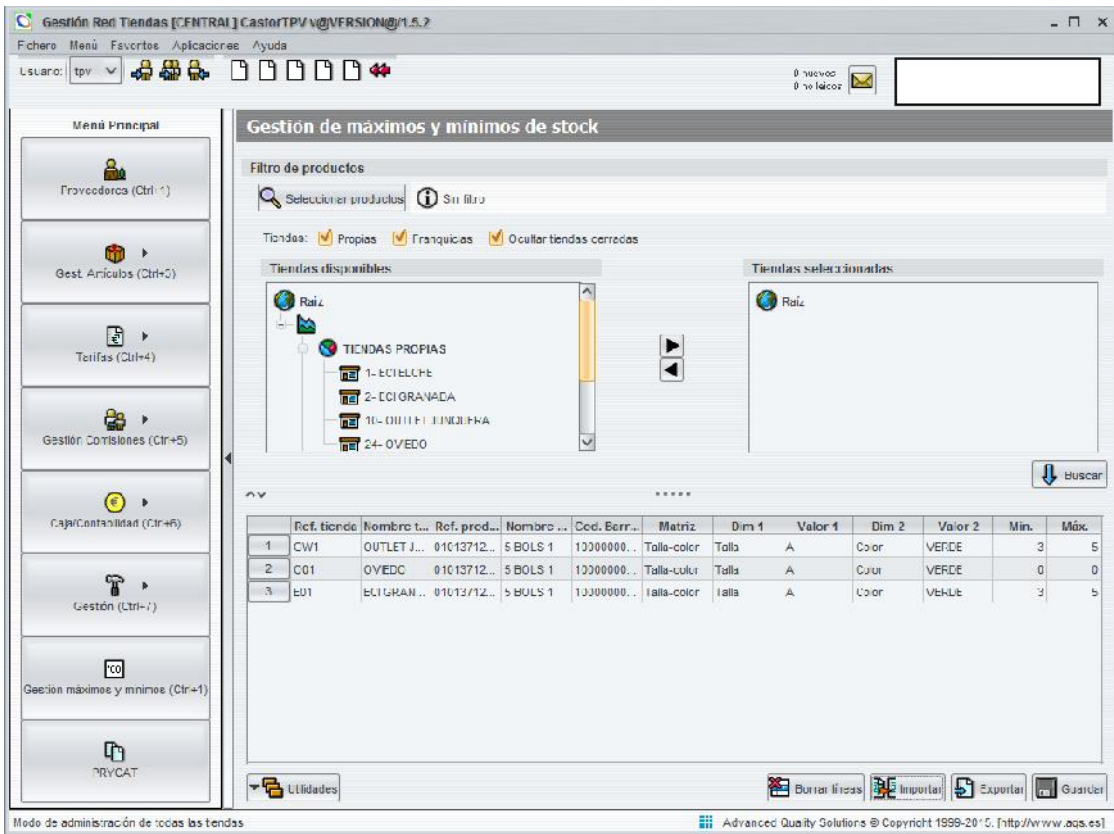

El formato del fichero de importación consta de dos líneas a modo de título. En la primera línea se indica el título y el identificador de la tienda junto con el nombre de la misma (ver imagen). Se pueden agregar todas las tiendas que se quiera siempre a continuación de la anterior tienda. En la segunda línea del título se indica todo lo referente al producto (referencia, descripción, dimensiones, stock máximo y stock mínimo). Las columnas de stock máximo y mínimo se pueden repetir dependiendo de las tiendas que queramos importar. Las primeras columnas son obligatorias (referencia, descripción, matriz, dim1, valor1, dim2, valor2, dim3, valor3, dim4, valor4, dim5, valor5) y en el orden que aparece en la imagen. Como mínimo deberá haber una tienda.

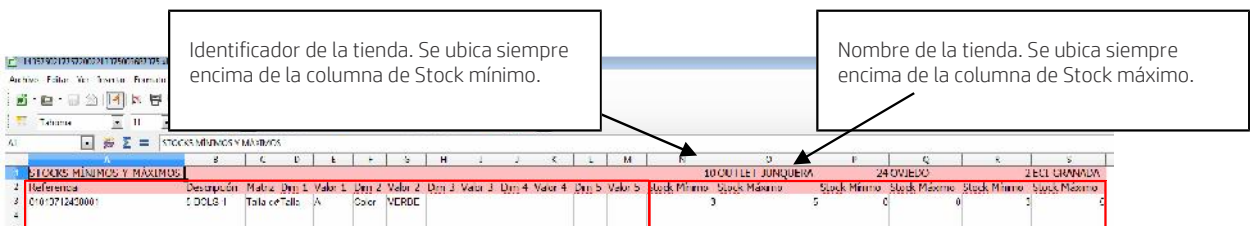

- Guardar. Este proceso guarda los stocks de máximos y mínimos que tenemos en pantalla de los diferentes productos. **Atención:** este proceso afecta a todos los productos contenidos en la tabla.



Si el proceso termina correctamente se muestra el siguiente mensaje.

