



Nuevo sistema de validación de NIF



Índice

1. Registro de cambios
2. Nuevo sistema de validación de NIF



1. Registro de cambios

Versión	Fecha	Autor	Descripción
1.0	05/07/2017	Beatriz Llorente	Versión inicial



2. Nuevo sistema de validación de NIF

Para el paso de facturas a contabilidad, se ha añadido la posibilidad de indicar el país de los clientes y de los proveedores.

Este nuevo campo se podrá rellenar en las siguientes pantallas:

1. Ficha de cliente

Formulario de Clientes

Datos básicos
CIF: Nombre: CLIENTE CONTADO CANARIAS TRIANA

Alertas | Vencimientos | Propiedades extendidas | Web | Panel de control | Albaraneo
Descripción | Direcciones | Factura | Marketing | Entregas a cuenta | Historial

Datos generales
Referencia: Ref. Externa:
Tienda asociada:
Nombre: CLIENTE CONTADO CANARIAS TRIANA
Razón Social: Fecha:
NIF / CIF: País:
Política de privacidad: El cliente no desea recibir correspondencia comer

Datos adicionales
Tratamiento: Sexo:
Teléfono: Teléfono Aux.:
Teléfono Móvil: Fax:
Email: Empresa:

Observaciones:

Nuevo (Ctrl+N)
Guardar (F12)
Borrar (Ctrl+D)
Buscar (Ctrl+F)
Imprimir (Ctrl+P)
Salir (Ctrl+X)

2. En el alta rápida de clientes.

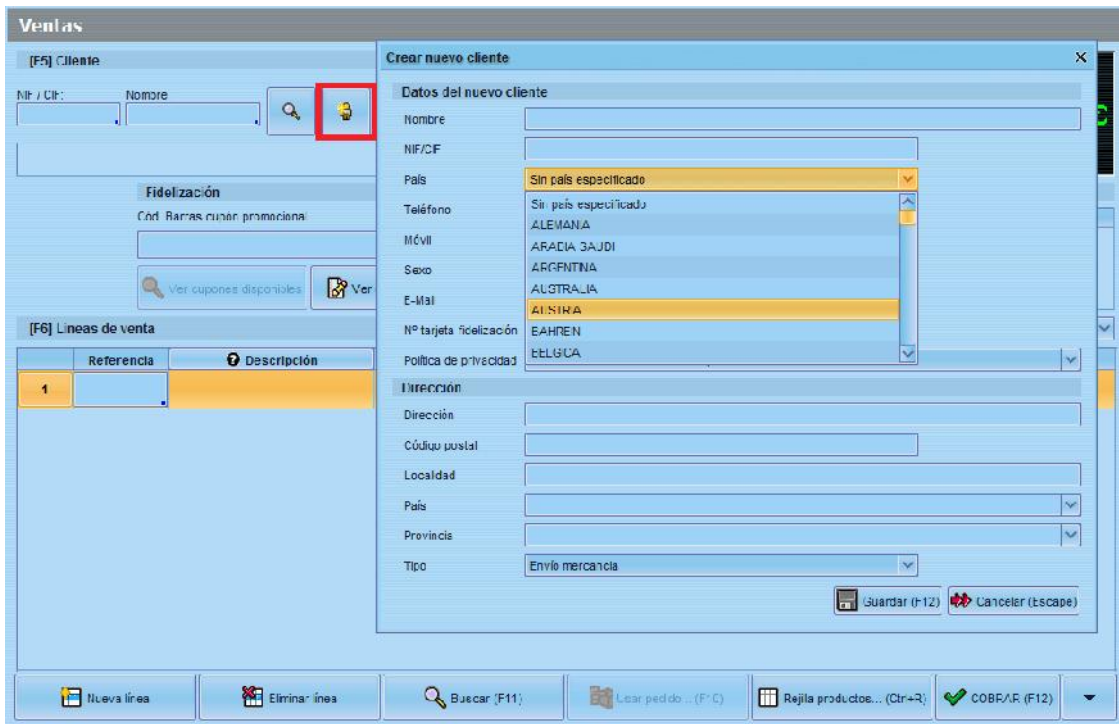

3. En la edición rápida de clientes.

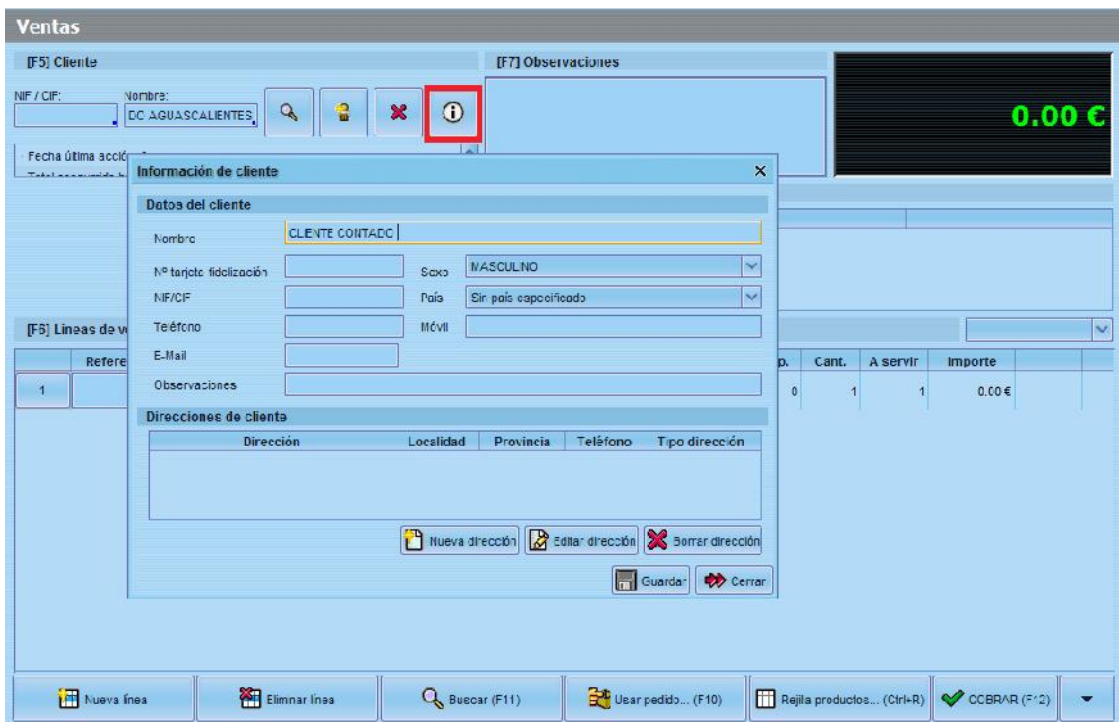

4. En la ficha de proveedor

Formulario de Proveedores

Datos Básicos

Referencia: 0 Nombre:

Descripción | Facturación | Direcciones | **Gestión Proveedores** | Secciones

Datos principales

Referencia: 0 Ref. Externa:

Nombre:

Razón Social:

NIF / CIF: País: Sin país especificado

Tipo Prov.: Empresa: ALEMANIA

Rango ratio: Fecha: ARABIA SAUDI

Visible en Tiendas: ARGENTINA

Prov. de Servicios: Es fabricante: AUSTRALIA

AUSTRIA

Datos adicionales

CARGO: P. Contacto:

Teléfono: Teléfono Aux.:

Teléfono Móvil: Fax:

Email: Pagina web:

Observaciones: Obs. impreso pedido:

Zona horaria: <Sin zona horaria seleccionada>

Nuevo (Ctrl+N)

Guardar (F12)

Borrar (Ctrl+D)

Buscar (Ctrl+F)

Imprimir (Ctrl+P)

Salir (Ctrl+X)

En el caso que no se haya indicado el país de un cliente o proveedor, se considerará que su país es el de su primera dirección. Si no tiene dirección o país, se tomará el país de la tienda.

Se ha introducido una nueva propiedad que permite que se compruebe si el cliente/proveedor es extranjero mediante su país y no con el prefijo del NIF, como se estaba haciendo anteriormente.

De este modo, si se utiliza esta nueva forma de comprobar el país de cliente, deja de ser válido el prefijo "EX -" para indicar que un documento no es español. Si se añade el prefijo "EX -" a un NIF, este no se considerará válido.