

Newsletter AQS

FUNCIONALIDAD STOCK ONLINE

Una problemática común en las cadenas comerciales:

LA CONSULTA DE STOCKS Y SU ESTADO DE DISPONIBILIDAD

Castor se caracteriza por su modelo híbrido OFF y ON LINE, gracias a su gran sistema de comunicaciones. Esta solución permite trabajar autónomamente en todas y cada una de las tiendas en modo offline replicando en tiempo real a la central el 100% de la información, desde una venta a un simple cambio de estados de gestión por línea de documento, sin renunciar a efectuar cuantas consultas online se requieran, en modo totalmente transparente al usuario.

La solución permite una gran autonomía y velocidad en tienda por trabajar con base de datos local, pero teniendo el 100% de disponibilidad de la información de toda la cadena gracias a su conexión con la central.



Imagen superior (ampliar zoom de documento para ver detalles): Ejemplo de acceso a la consulta de stocks desde la toma de **pedidos de cliente** (muy frecuente). Esta función se encuentra también disponible en área de ventas, compras, almacén, etc.

En el detalle del stock, **Castor** tiene la posibilidad de definir distintas vistas de la consulta de stock y fórmulas de disponibilidad:

The screenshot shows the 'Conjunto Mesa + 6 sillas' product details in the Castor TPV system. The main window displays various fields for product information, including reference, price, and technical specifications. A 'Stock Red Tiendas' window is open, showing a table of stock levels across different stores.

Tienda	Teléfono	Stock Disponible	Pte Recibir
2 Demo2		0	0
3 Demo3		0	0
4 Demo4		0	0
5 Demo5		0	0
100 TIENDA GESTION		34	1

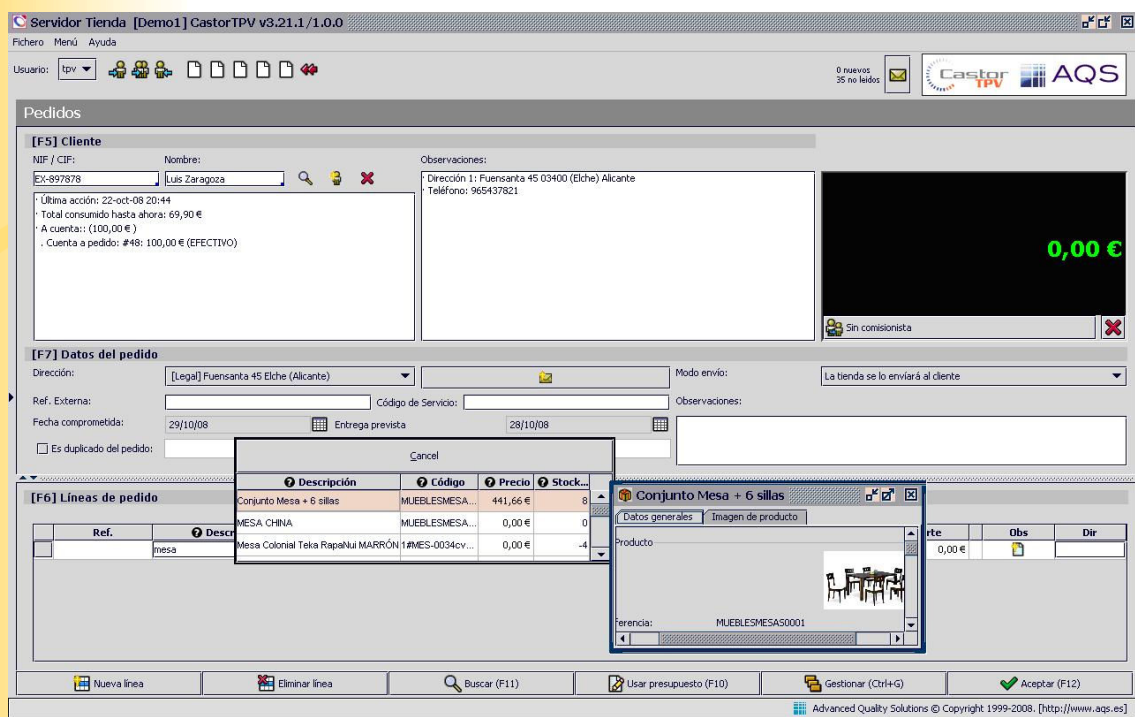
Below the main product details, there is a 'Stock' section with a table showing stock levels in different warehouses (Almacén) and a summary of stock formulas (A-F) and their values.

Almacén	Stock
Exposición	5
Trastienda	0
Reserva	0
Almacén Político	0

Summary of stock formulas:

A - Stock físico	8
B - Stock pendiente de entregar (ped. cliente):	7
C - Stock pendiente de recibir (ped. proveedor):	5
D - En tránsito desde proveedor (siendo pedido prov.):	1
E - En tránsito desde proveedor (no asociado a p. prov.):	0
F - En tránsito desde otra tienda:	0
Disponible teórico (A - B)	1
Stock previsto (A - B + C + E + F)	6

Imagen superior (ampliar zoom de documento para ver detalles): Ventana de acceso rápido a stock. En la esquina inferior izquierda (detalle de las posibles fórmulas de disponibilidad a definir en el programa). En la esquina superior derecha se puede apreciar un ejemplo de rejilla simple de stock online del resto de tiendas de la cadena.

Castor permite visualizar una ficha de acceso rápido a las características más importantes del producto directamente desde cualquier pantalla de gestión (presupuestos, pedidos, compras, ventas...) combinando:

- UBICACIÓN DEL STOCK REAL EN TIENDA EN LOS DISTINTOS ALMACENES QUE POSEA ASOCIADOS A LA PROPIA TIENDA.
- CANTIDADES PENDIENTES DE ENTREGAR Y RECEPCIONAR: DESDE PROVEEDOR O DE OTRA TIENDA, EN TRÁNSITO, ETC.
- CÁLCULO DEL STOCK DISPONIBLE EN ESTE MOMENTO
- STOCK PREVISTO A N DÍAS (formula variable según requerimientos de cada empresa)
- VISIÓN DEL STOCK DE CENTRAL U OTRAS TIENDAS

ASPECTOS DIFERENCIADORES DEL SISTEMA

La información de los cuatro primeros puntos está almacenada en el disco duro de la tienda y por tanto no dependiente del estado de disponibilidad de las comunicaciones, sin embargo se actualiza a la vez en tiempo real en la central.

El stock real del resto de tiendas se obtiene simplemente pulsando el botón al efecto ('consultar stock online'), ya que esa información está en la base de datos central, actualizándose desde toda la red comercial de forma permanente (ver tecnología **CástorRetail**) pero sólo accesible si en estos momentos la línea está operativa (aparece la ventana Stock Red de Tiendas).

Según la instalación que posea la cadena comercial, la información de la central se obtiene de la base de datos central de **CástorRetail**, o consultando online al ERP instalado en cada empresa (ver Integración **Cástor&ERP's**).

En algunos casos y según se requiera, en lugar de aparecer el stock de la central y/o otras tiendas (hay empresas que no quieren que sus empleados o clientes – caso franquicias- tengan esos datos), pueden salir mensajes (disponible, no disponible, a consultar) ó imágenes tipo semáforos que indiquen en colores según ciertos criterios su disponibilidad (verde -cantidades suficientes siempre-, rojo -no disponible, descatalogado-, naranja -a consultar-, etc.).

Para más información sobre **Cástor** no dude en contactar con nosotros:



info@ags.es
<http://www.ags.es>
Tel. 915 48 96 60